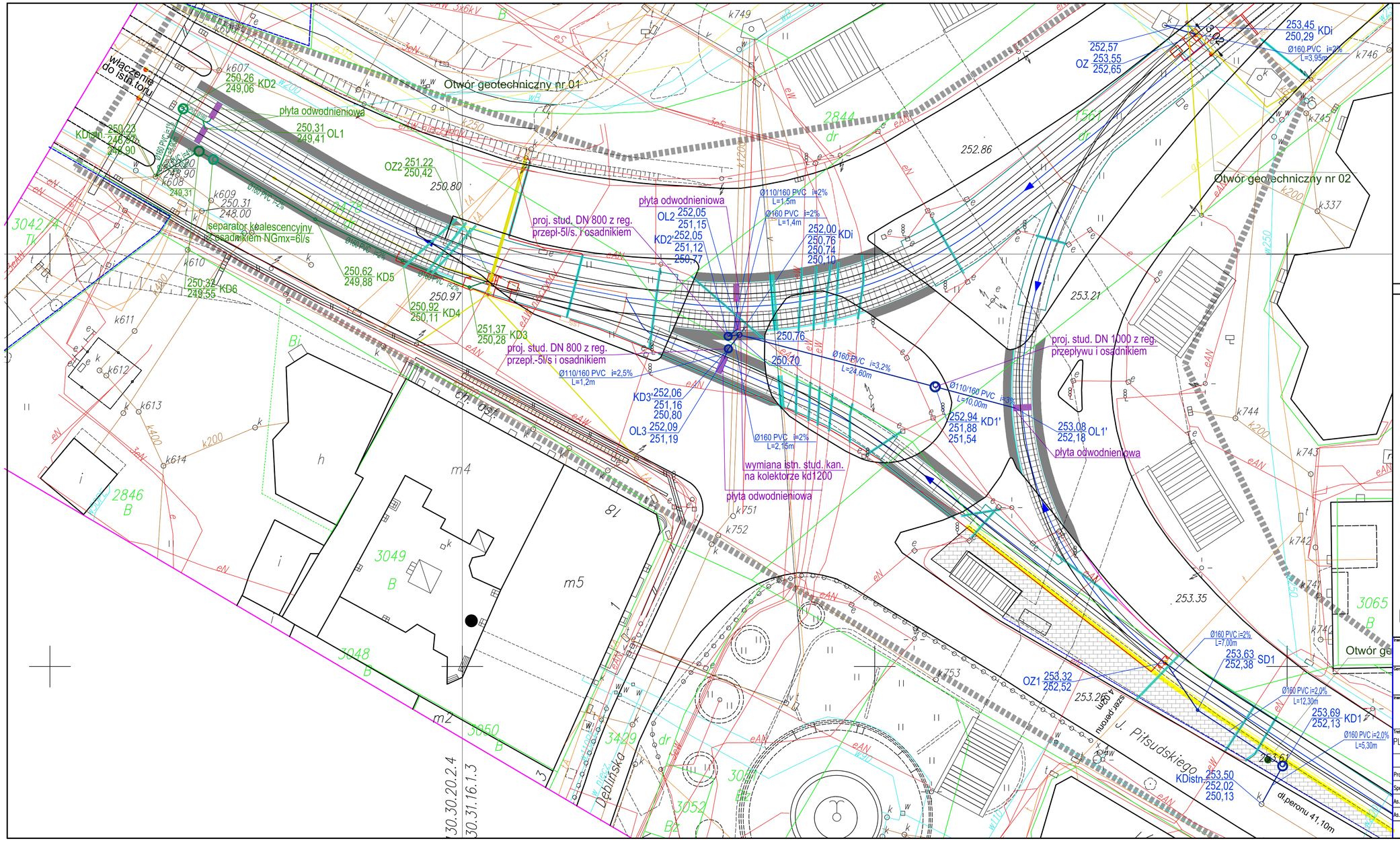

LEGENDA:

- GRANICA OPRACOWANIA
- KRAWĘŻNIK KAMIENNY 15X30
- OBRZEŻE BETONOWE 8X30X100 CM
- DREN "FRANCUSKI"
- PŁYTY ODWODNIENIOWE PFR 40–o70
- FREZOWANIE NAWIERZCHNI DROGOWEJ ORAZ WYKONANIE NAKŁADKI ASFALTOWEJ
- KOSTKA BRUKOWA WIBROPRASOWANA KOLORU CZERWONEGO Z PASEM INTEGRACYJNYM KOLORU ŻÓŁTEGO
- EKRAN PRZECIWBŁOTNY 2,1X1,2 M
- ISTNIEJĄCY KRAWĘŻNIK DO PRZEŁOŻENIA
- ZABEZPIECZENIE KABLI RURAMI PCV HDPE
- SIECI ELEKTRYCZNE PODZIEMNE
- SIECI ELEKTRYCZNE NAPOWIETRZNE
- SYGNALIZATOR UMIESZCZONY NA PRZEWIESZKACH
- SZAFY ELEKTRYCZNE NA SŁUPIE LUB W TERENIE
- ODWODNIENIE TOROWISKA TRAMWAJOWEGO
- PROJEKTOWANE STUDZIENKI KANALIZACYJNE
- PROJEKTOWANY SEPARATOR KOALESCENCYJNY Z OSADNIKIEM
- KIERUNEK SPŁYWU WÓD OPADOWYCH

Inwestor (Zamawiający):
TRAMWAJE ŚLĄSKIE S.A.
ul. Inwalidzka 5
41-506 Chorzów

Generalny Projektant:
CHODOR PROJEKT
BIURO PROJEKTÓW BUDOWNICTWA
25-558 Kielce, ul. Zagnańska 65
tel.(048-41) 33-52-800, fax. 33-52-843
http://www.chodor-projekt.com.pl
e-mail: office@chodor-projekt.com.pl

Inwestycja:
PRZEBUDOWA TOROWISKA TRAMWAJOWEGO W RAMACH ZADANIA: MODERNIZACJA POŁĄCZENIA TRAMWAJOWEGO NA SKRZYŻOWANIU UL. PIŁSUDSKIEGO I 3 MAJA W SOSNOWCU

Treść rysunku: PLAN ZAGOSPODAROWANIA–ODWODNIENIE TOROWISKA

Stadium: PROJEKT WYKONAWCZY

	Imię i nazwisko: (specjalność)	Nr upr.:	Podpis:
Projektant:	inż. E. Orlińska–Pułka (sanitarna)	SWK/0128/POOS/04	
Sprowadzający:	mgr inż. K. Woźniak (sanitarna)	SWK/0151/POOS/10	
As. Projektanta:	mgr inż. K. Kosmala		
As. Projektanta:	mgr inż. N. Rogowski		

Branża: SANITARNA
Data: grudzień 2012
Skala: 1:250
Rysunek Nr: KD–PW–0–001.1

Niniejsza dokumentacja ani żadna jej część nie może być powielana ani rozpowszechniana za pomocą urządzeń elektronicznych, mechanicznych, kopiujących, nagrywających i innych bez pisemnej zgody właściciela praw autorskich: Biuro Projektów Budownictwa "CHODOR–PROJEKT" Sp. z o.o.